

# LEGENDA

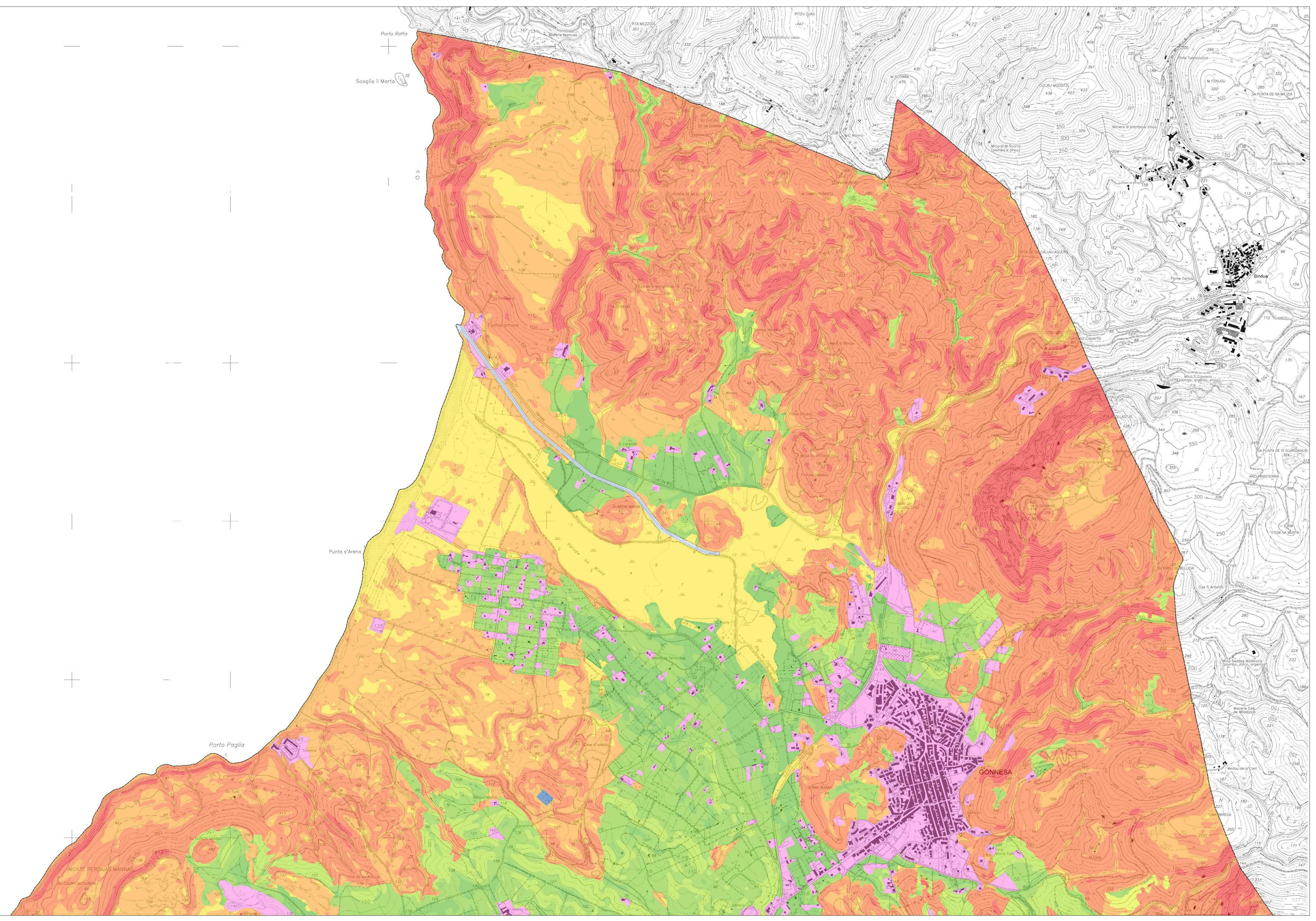
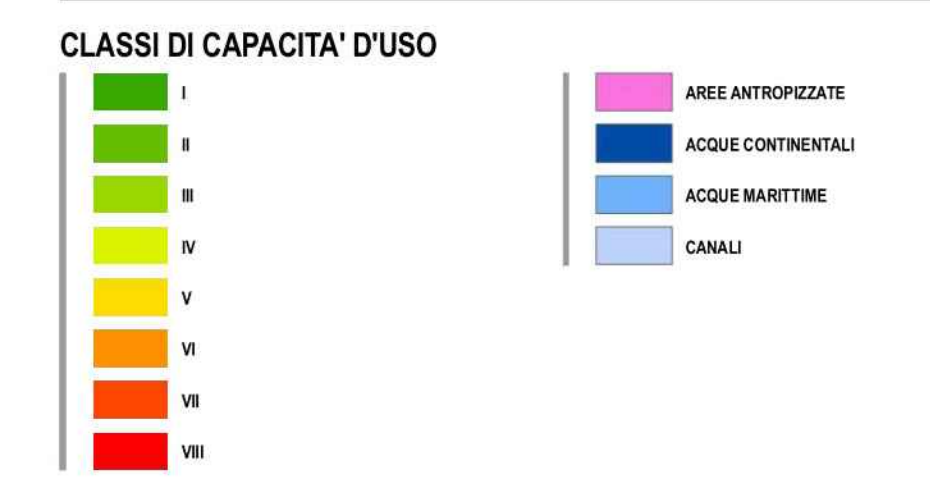

**COMUNE DI GONNESA**

**PIANO URBANISTICO COMUNALE  
IN ADEGUAMENTO AL PIANO PAESAGGISTICO REGIONALE**

Ufficio Tecnico Comunale - Area Urbanistica, Territorio e Ambiente  
 Coordinamento Generale:  
 Ing. Alessandra Farigu    Ing. Luciano Lunetta

Progettato:  
 Arch. Francesco Deplano

Ing. Aldo Vanini - Studio Professionisti Associati Srl

Collaboratori:  
 Ing. Simone Corda, Arch. Paulina Herrera Letelier, Ing. Isabella Ligia,  
 Ing. Michele Mammì, Geom. Giancarlo Mai, Ing. Marcello Piga

Consulenze Specialistiche:

Archeol. Gianfrancesco Canino	- Assetto storico - culturale
Geol. Aurelio Fadda	- Assetto ambientale
Agron. Gaetano Cipolla	- Assetto ambientale
Ing. Giovanni Perfetto	- Piano Utilizzo Litorali
Ing. Paolo Montisci	- Sistemi Informativi Territoriali
Geol. Pietrino Piras	- Adeguamento al PAI
Ing. Nicola Todde	- Compatibilità Idraulica

Sindaco:  
 On. Pietro Cocco

tip. n°:	scala:	data:
<b>Aa 9A</b>	1:10.000	Gennaio 2013

Titolo  
**RIORDINO DELLE CONOSCENZE  
 ASSETTO AMBIENTALE  
 CARTA DELLA CAPACITA' D'USO DEI SUOLI**

protocollo	nome file	formato
------------	-----------	---------

QUADRO D'UNIONE

