

CLASSI USO DEL SUOLO

1. TERRENI MOCELLATI/ARTIFICIALMENTE

- 1.1. Zone residenziali, commerciali ed usi di utilizzazione pubblica
 - 111. Terreno urbano residenziale
 - 112. Terreno residenziale con attività di servizio
 - 113. Terreno residenziale con attività di servizio
 - 114. Terreno urbano di servizio
 - 115. Terreno urbano di servizio
 - 116. Terreno urbano di servizio
- 1.2. Zone industriali, commerciali ed usi di utilizzazione pubblica
 - 121. Terreno industriale, commerciale ed usi di grande impianto di servizio pubblico e privato
 - 122. Terreno industriale, commerciale ed usi di grande impianto di servizio pubblico e privato
 - 123. Terreno industriale, commerciale ed usi di grande impianto di servizio pubblico e privato
 - 124. Terreno industriale, commerciale ed usi di grande impianto di servizio pubblico e privato
 - 125. Terreno industriale, commerciale ed usi di grande impianto di servizio pubblico e privato
- 1.3. Zone artigianali, commerciali ed usi di utilizzazione pubblica
 - 131. Terreno artigianale, commerciale ed usi di servizio
 - 132. Terreno artigianale, commerciale ed usi di servizio
 - 133. Terreno artigianale, commerciale ed usi di servizio
 - 134. Terreno artigianale, commerciale ed usi di servizio
 - 135. Terreno artigianale, commerciale ed usi di servizio
- 1.4. Zone agricole, commerciali ed usi di utilizzazione pubblica
 - 141. Terreno agricolo, commerciale ed usi di servizio
 - 142. Terreno agricolo, commerciale ed usi di servizio
 - 143. Terreno agricolo, commerciale ed usi di servizio
 - 144. Terreno agricolo, commerciale ed usi di servizio
 - 145. Terreno agricolo, commerciale ed usi di servizio

2. TERRENI AGRICOLI

- 2.1. Terreni agricoli
 - 211. Terreno agricolo di coltura annua
 - 212. Terreno agricolo di coltura annua
 - 213. Terreno agricolo di coltura annua
 - 214. Terreno agricolo di coltura annua
 - 215. Terreno agricolo di coltura annua
 - 216. Terreno agricolo di coltura annua
 - 217. Terreno agricolo di coltura annua
 - 218. Terreno agricolo di coltura annua
 - 219. Terreno agricolo di coltura annua
 - 220. Terreno agricolo di coltura annua
 - 221. Terreno agricolo di coltura annua
 - 222. Terreno agricolo di coltura annua
 - 223. Terreno agricolo di coltura annua
 - 224. Terreno agricolo di coltura annua
 - 225. Terreno agricolo di coltura annua
 - 226. Terreno agricolo di coltura annua
 - 227. Terreno agricolo di coltura annua
 - 228. Terreno agricolo di coltura annua
 - 229. Terreno agricolo di coltura annua
 - 230. Terreno agricolo di coltura annua
 - 231. Terreno agricolo di coltura annua
 - 232. Terreno agricolo di coltura annua
 - 233. Terreno agricolo di coltura annua
 - 234. Terreno agricolo di coltura annua
 - 235. Terreno agricolo di coltura annua
 - 236. Terreno agricolo di coltura annua
 - 237. Terreno agricolo di coltura annua
 - 238. Terreno agricolo di coltura annua
 - 239. Terreno agricolo di coltura annua
 - 240. Terreno agricolo di coltura annua
 - 241. Terreno agricolo di coltura annua
 - 242. Terreno agricolo di coltura annua
 - 243. Terreno agricolo di coltura annua
 - 244. Terreno agricolo di coltura annua
 - 245. Terreno agricolo di coltura annua
 - 246. Terreno agricolo di coltura annua
 - 247. Terreno agricolo di coltura annua
 - 248. Terreno agricolo di coltura annua
 - 249. Terreno agricolo di coltura annua
 - 250. Terreno agricolo di coltura annua
 - 251. Terreno agricolo di coltura annua
 - 252. Terreno agricolo di coltura annua
 - 253. Terreno agricolo di coltura annua
 - 254. Terreno agricolo di coltura annua
 - 255. Terreno agricolo di coltura annua
 - 256. Terreno agricolo di coltura annua
 - 257. Terreno agricolo di coltura annua
 - 258. Terreno agricolo di coltura annua
 - 259. Terreno agricolo di coltura annua
 - 260. Terreno agricolo di coltura annua
 - 261. Terreno agricolo di coltura annua
 - 262. Terreno agricolo di coltura annua
 - 263. Terreno agricolo di coltura annua
 - 264. Terreno agricolo di coltura annua
 - 265. Terreno agricolo di coltura annua
 - 266. Terreno agricolo di coltura annua
 - 267. Terreno agricolo di coltura annua
 - 268. Terreno agricolo di coltura annua
 - 269. Terreno agricolo di coltura annua
 - 270. Terreno agricolo di coltura annua

3. TERRENI BOSCHI E AMBIENTI SEMINATURALI

- 3.1. Terreni boschi e ambienti seminaturali
 - 311. Terreno boschi e ambienti seminaturali
 - 312. Terreno boschi e ambienti seminaturali
 - 313. Terreno boschi e ambienti seminaturali
 - 314. Terreno boschi e ambienti seminaturali
 - 315. Terreno boschi e ambienti seminaturali
 - 316. Terreno boschi e ambienti seminaturali
 - 317. Terreno boschi e ambienti seminaturali
 - 318. Terreno boschi e ambienti seminaturali
 - 319. Terreno boschi e ambienti seminaturali
 - 320. Terreno boschi e ambienti seminaturali
 - 321. Terreno boschi e ambienti seminaturali
 - 322. Terreno boschi e ambienti seminaturali
 - 323. Terreno boschi e ambienti seminaturali
 - 324. Terreno boschi e ambienti seminaturali
 - 325. Terreno boschi e ambienti seminaturali
 - 326. Terreno boschi e ambienti seminaturali
 - 327. Terreno boschi e ambienti seminaturali
 - 328. Terreno boschi e ambienti seminaturali
 - 329. Terreno boschi e ambienti seminaturali
 - 330. Terreno boschi e ambienti seminaturali
 - 331. Terreno boschi e ambienti seminaturali
 - 332. Terreno boschi e ambienti seminaturali
 - 333. Terreno boschi e ambienti seminaturali
 - 334. Terreno boschi e ambienti seminaturali
 - 335. Terreno boschi e ambienti seminaturali
 - 336. Terreno boschi e ambienti seminaturali
 - 337. Terreno boschi e ambienti seminaturali
 - 338. Terreno boschi e ambienti seminaturali
 - 339. Terreno boschi e ambienti seminaturali
 - 340. Terreno boschi e ambienti seminaturali
 - 341. Terreno boschi e ambienti seminaturali
 - 342. Terreno boschi e ambienti seminaturali
 - 343. Terreno boschi e ambienti seminaturali
 - 344. Terreno boschi e ambienti seminaturali
 - 345. Terreno boschi e ambienti seminaturali
 - 346. Terreno boschi e ambienti seminaturali
 - 347. Terreno boschi e ambienti seminaturali
 - 348. Terreno boschi e ambienti seminaturali
 - 349. Terreno boschi e ambienti seminaturali
 - 350. Terreno boschi e ambienti seminaturali
 - 351. Terreno boschi e ambienti seminaturali
 - 352. Terreno boschi e ambienti seminaturali
 - 353. Terreno boschi e ambienti seminaturali
 - 354. Terreno boschi e ambienti seminaturali
 - 355. Terreno boschi e ambienti seminaturali
 - 356. Terreno boschi e ambienti seminaturali
 - 357. Terreno boschi e ambienti seminaturali
 - 358. Terreno boschi e ambienti seminaturali
 - 359. Terreno boschi e ambienti seminaturali
 - 360. Terreno boschi e ambienti seminaturali
 - 361. Terreno boschi e ambienti seminaturali
 - 362. Terreno boschi e ambienti seminaturali
 - 363. Terreno boschi e ambienti seminaturali
 - 364. Terreno boschi e ambienti seminaturali
 - 365. Terreno boschi e ambienti seminaturali
 - 366. Terreno boschi e ambienti seminaturali
 - 367. Terreno boschi e ambienti seminaturali
 - 368. Terreno boschi e ambienti seminaturali
 - 369. Terreno boschi e ambienti seminaturali
 - 370. Terreno boschi e ambienti seminaturali

4. TERRENI LIBERI

- 4.1. Terreni liberi
 - 411. Terreno libero
 - 412. Terreno libero
 - 413. Terreno libero
 - 414. Terreno libero
 - 415. Terreno libero
 - 416. Terreno libero
 - 417. Terreno libero
 - 418. Terreno libero
 - 419. Terreno libero
 - 420. Terreno libero
 - 421. Terreno libero
 - 422. Terreno libero
 - 423. Terreno libero
 - 424. Terreno libero
 - 425. Terreno libero
 - 426. Terreno libero
 - 427. Terreno libero
 - 428. Terreno libero
 - 429. Terreno libero
 - 430. Terreno libero
 - 431. Terreno libero
 - 432. Terreno libero
 - 433. Terreno libero
 - 434. Terreno libero
 - 435. Terreno libero
 - 436. Terreno libero
 - 437. Terreno libero
 - 438. Terreno libero
 - 439. Terreno libero
 - 440. Terreno libero
 - 441. Terreno libero
 - 442. Terreno libero
 - 443. Terreno libero
 - 444. Terreno libero
 - 445. Terreno libero
 - 446. Terreno libero
 - 447. Terreno libero
 - 448. Terreno libero
 - 449. Terreno libero
 - 450. Terreno libero
 - 451. Terreno libero
 - 452. Terreno libero
 - 453. Terreno libero
 - 454. Terreno libero
 - 455. Terreno libero
 - 456. Terreno libero
 - 457. Terreno libero
 - 458. Terreno libero
 - 459. Terreno libero
 - 460. Terreno libero
 - 461. Terreno libero
 - 462. Terreno libero
 - 463. Terreno libero
 - 464. Terreno libero
 - 465. Terreno libero
 - 466. Terreno libero
 - 467. Terreno libero
 - 468. Terreno libero
 - 469. Terreno libero
 - 470. Terreno libero

5. CONFINI

- 5.1. Confini
 - 511. Confine
 - 512. Confine
 - 513. Confine
 - 514. Confine
 - 515. Confine
 - 516. Confine
 - 517. Confine
 - 518. Confine
 - 519. Confine
 - 520. Confine
 - 521. Confine
 - 522. Confine
 - 523. Confine
 - 524. Confine
 - 525. Confine
 - 526. Confine
 - 527. Confine
 - 528. Confine
 - 529. Confine
 - 530. Confine
 - 531. Confine
 - 532. Confine
 - 533. Confine
 - 534. Confine
 - 535. Confine
 - 536. Confine
 - 537. Confine
 - 538. Confine
 - 539. Confine
 - 540. Confine
 - 541. Confine
 - 542. Confine
 - 543. Confine
 - 544. Confine
 - 545. Confine
 - 546. Confine
 - 547. Confine
 - 548. Confine
 - 549. Confine
 - 550. Confine
 - 551. Confine
 - 552. Confine
 - 553. Confine
 - 554. Confine
 - 555. Confine
 - 556. Confine
 - 557. Confine
 - 558. Confine
 - 559. Confine
 - 560. Confine
 - 561. Confine
 - 562. Confine
 - 563. Confine
 - 564. Confine
 - 565. Confine
 - 566. Confine
 - 567. Confine
 - 568. Confine
 - 569. Confine
 - 570. Confine

QUADRO D'UNIONE

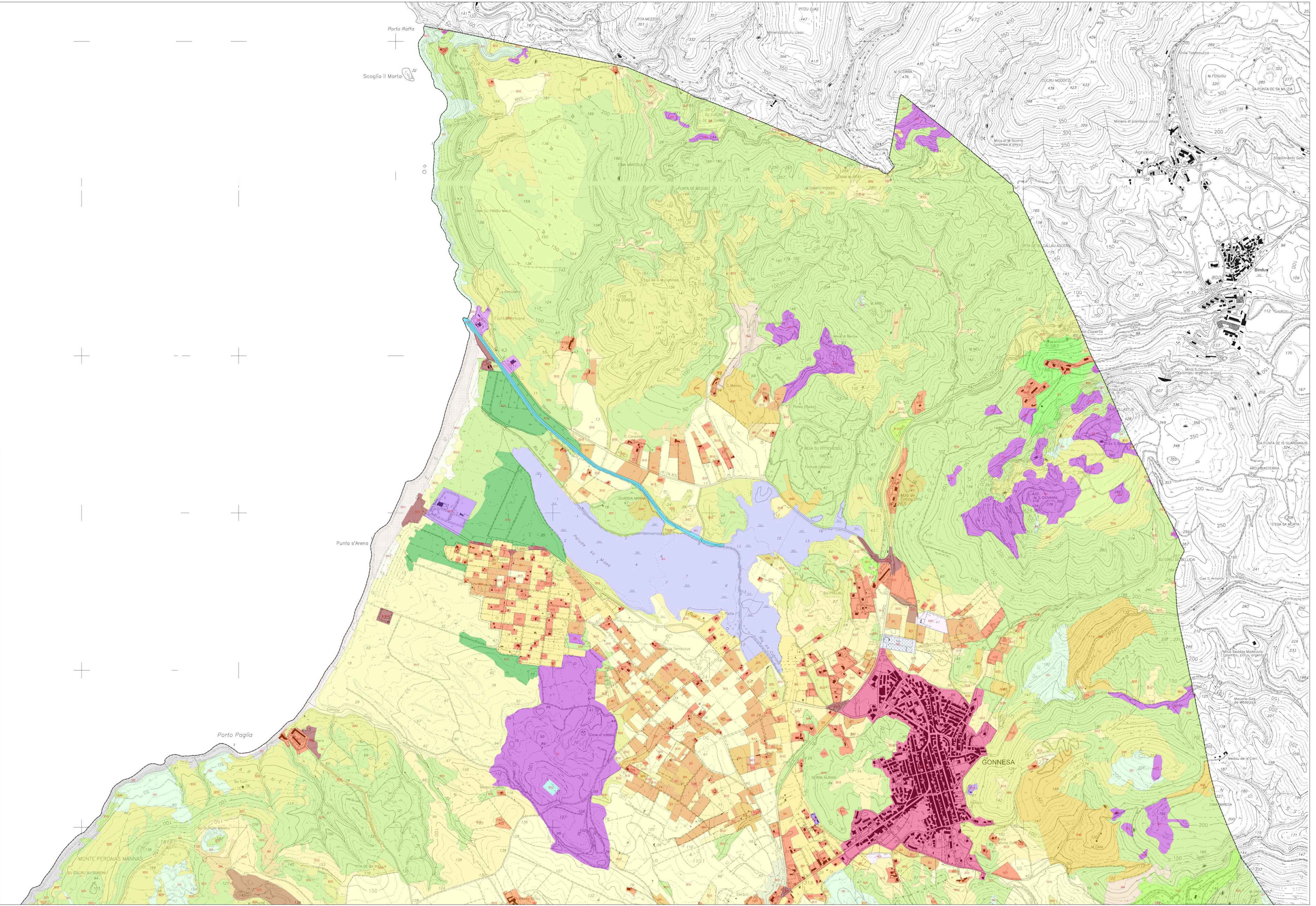
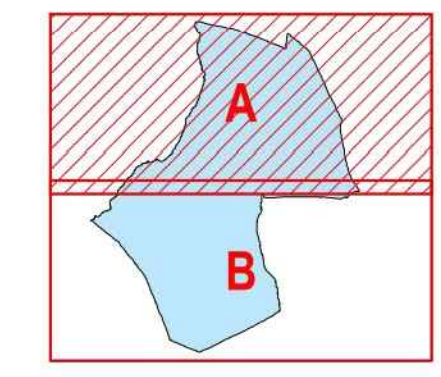

COMUNE DI GONNESA

PIANO URBANISTICO COMUNALE
IN ADEGUAMENTO AL PIANO PAESAGGISTICO REGIONALE

Ufficio Tecnico Comunale - Area Urbanistica, Territorio e Ambiente
 Coordinamento Generale:
 Ing. Luciano Lunetta

Progettato:
 Arch. Francesco Deplano

Ing. Aldo Vanini - Studio Professionisti Associati Srl

Collaboratori:
 Ing. Simone Corda, Arch. Paulina Herrera Letelier, Ing. Isabella Ligia,
 Ing. Michele Mammì, Geom. Giancarlo Mai, Ing. Marcello Pigo

Consulenze Specialistiche:
 Archeol. Gianfrancesco Canino - Assetto storico - culturale
 Geol. Aurelio Fadda - Assetto ambientale
 Agron. Gaetano Cipolla - Assetto ambientale
 Ing. Giovanni Perfetto - Piano Utilizzo Litorali
 Ing. Paolo Montisci - Sistemi Informativi Territoriali
 Geol. Pietrino Piras - Adeguamento al PAI
 Ing. Nicola Todde - Compatibilità Idraulica

Sindaco:
 On. Pietro Cocco
 Assessore:
 Geom. Viniac Maccioni

loc. n°: **Aa 6A** scala: 1:10.000 data: Dicembre 2010

Titolo:
**RIORDINO DELLE CONOSCENZE
 ASSETTO AMBIENTALE
 CARTA DELL'USO DEL SUOLO**

protocollo nome file formato