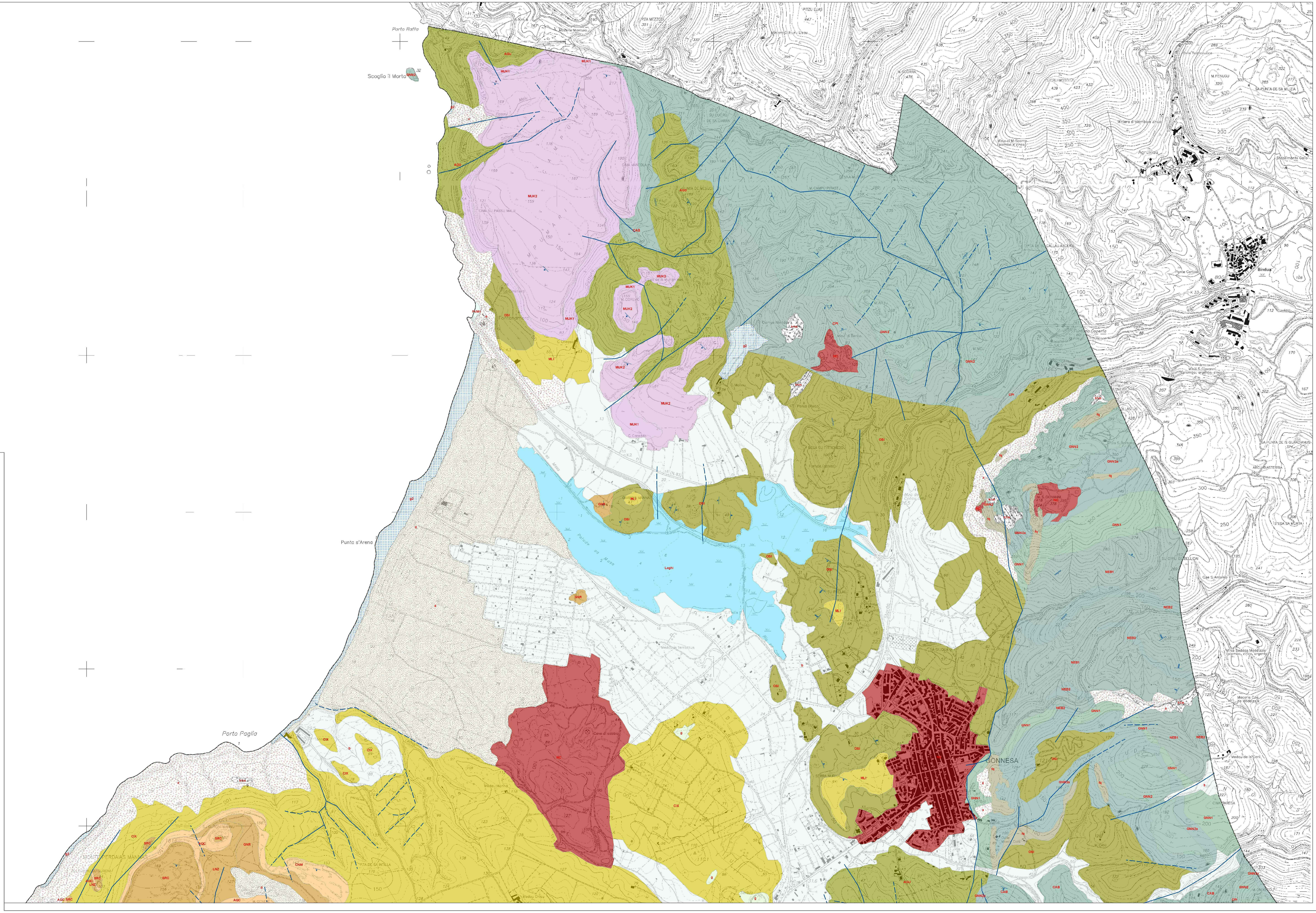

LEGENDA

UNITA' GEOLOGICHE

DEPOSITI QUATERNARI

SUCCESSIONE VULCANO-SEDIMENTARIA TERZIARIE

SUCCESSIONI SEDIMENTARIE E VULCANICHE MESOZOICHE E TARDO-PALEOZOICHE

COMPLESSO INTRUSIVO E FILONIANO TARDO-PALEOZOICO

BASAMENTO METAMORFICO PALEOZOICO

CATEGORIE NON CLASSIFICABILI

ELEMENTI STRATIGRAFICI E STRUTTURALI

QUADRO D'UNIONE

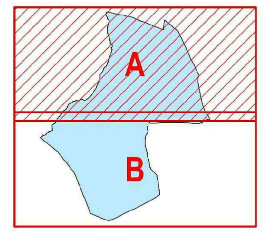

COMUNE DI GONNESA

PIANO URBANISTICO COMUNALE
IN ADEGUAMENTO AL PIANO PAESAGGISTICO REGIONALE

Ufficio Tecnico Comunale - Area Urbanistica, Territorio e Ambiente

Ing. Alessandro Forigu Ing. Luciano Lunetta

Progettisti:

Arch. Francesco Deplano

Ing. Aldo Vanini - Studio Professionisti Associati Srl

Collaboratori:

Ing. Simone Corda, Arch. Paulina Herrera Letelier, Ing. Isabella Ligia, Ing. Michele Mameli, Geom. Giancarlo Mai, Ing. Marcello Piga

Consulenze Specialistiche:

Archeol.	Gianfrancesco Canino	- Assetto storico - culturale
Geol.	Aurelio Fadda	- Assetto ambientale
Agron.	Gaetano Cipolla	- Assetto ambientale
Ing.	Giovanni Perfetto	- Piano Utilizzo Litorali
Ing.	Paolo Montisci	- Sistemi Informativi Territoriali
Geol.	Pietrino Piras	- Adeguamento al PAI
Ing.	Nicola Todde	- Compatibilità Idraulica

Sindaco:

On. Pietro Cocco

tav. n°	scala:	data:
Aa 1A	1:10.000	Gennaio 2013

Titolo

RIORDINO DELLE CONOSCENZE
ASSETTO AMBIENTALE
CARTA GEOLOGICA

protocollo nome file formato