

LEGENDA

TIPOLOGIA DI VEGETAZIONE

- BOSCHI DI LECED**
 - 01-02 Luvule con castagno montano
 - 01-03 Luvule a predominanza arborea
- BOSCHI DI BUONERA**
 - 02-01 Sughera pura
 - 02-02 Sughera con latifoglie sempreverdi
 - 02-03 Sughera su psammofite arboree
 - 02-04 Sughera con cistacee
- BOSCHI E BOSCHAGLIE A QUADRANTO**
 - 03-01 Foresta a predominanza di alluvioni
- BOSCHI E BOSCHAGLIE A GINEPRO**
 - 03-01 Foresta a predominanza di ginepro comune
 - 03-02 Foresta a predominanza di ginepro nardo
- MACCHIE EVOLUTE E PREFORESTALI**
 - 04-01 Foresta mista di arbusti, erica e filice, con fieno caldi
 - 04-02 Foresta a predominanza di sughera e latifoglie arboree
 - 04-03 Foresta a predominanza di sughera e latifoglie arboree
 - 04-04 Foresta mista di arbusti, erica, filice e fieno con sughera
 - 04-05 Foresta mista di arbusti e latifoglie
- MACCHIE E GARRIGHE TERMOFILICHE ED XEROFILICHE**
 - 05-01 Macchia parietaria
 - 05-02 Macchia mista di arbusti, erica e filice, con fieno caldi
- ALTRE FORMAZIONI (SOPRACOSIFILICHE E OROFILICHE)**
 - 06-01 Sughera su calcareo dolomitico
 - 06-02 Foresta mista di latifoglie meso-griffa
 - 06-03 Cespugli di latifoglie
- GARRIGHE PIONIERE**
 - 07-01 Formazioni pioniere
 - 07-02 Formazioni di arbusti pionieri
- PRATERIE ANNUALI**
 - 08-01 Praterie di erbe annuali ricche in trifogliati
- VEGETAZIONE PRAMPIOLA DELLE DUNE COSTIERE**
 - 09-01 Vegetazione pioniera delle dune costiere
 - 09-02 Vegetazione pioniera delle dune stabilizzate e erose
 - 09-03 Vegetazione pioniera delle dune erose
 - 09-04 Foresta arborea con piante erbacee non arbustive e con piccole colonie arboree
- VEGETAZIONE ALFALFA ED ALGOMETRIFILA**
 - 10-01 Vegetazione erbacea arborea
- INSIEMI DI SPECIE AUTOCTONE**
 - 11-01 Insieme forestale di arbusti mediterranei
 - 11-02 Insieme forestale di arbusti mediterranei e latifoglie sempreverdi
 - 11-03 Insieme forestale di latifoglie arboree sempreverdi e latifoglie
- INSIEMI DI SPECIE NON AUTOCTONE ED ESOTICHE**
 - 12-01 Insiemi di arbusti
 - 12-02 Insiemi forestali con altre specie non arbustive ed esotiche
- PANTAGIONI DI SPECIE AUTOCTONE**
 - 13-01 Pantagione di arbusti mediterranei
 - 13-02 Pantagione di altre specie autoctone
- PANTAGIONI DI SPECIE NON AUTOCTONE ED ESOTICHE**
 - 14-01 Pantagione di arbusti
- VENETI**
 - 15-01 Vigneti
- OLIVETI**
 - 16-01 Oliveti
 - 16-02 Oliveti coltivati a coltura erbacea temporanea
- ALTRE COLTURE LEGNERE**
 - 17-01 Aghine, picee, resinose e altre colture arboree a frutto
- COLTURE ERBACEE**
 - 18-01 Praterie a stagione
 - 18-02 Area di agricoltura per insediamenti temporanei
- AREE ANTROPICIZZATE, URBANIZZATE E DEGRADATE**
 - 19-01 Area edificata e antropizzata in anni recenti
 - 19-02 Area antropizzata
 - 19-03 Discariche
 - 19-04 Area di coltivazione
 - 19-05 Area antropizzata
 - 19-06 Area di coltivazione

QUADRO D'UNIONE

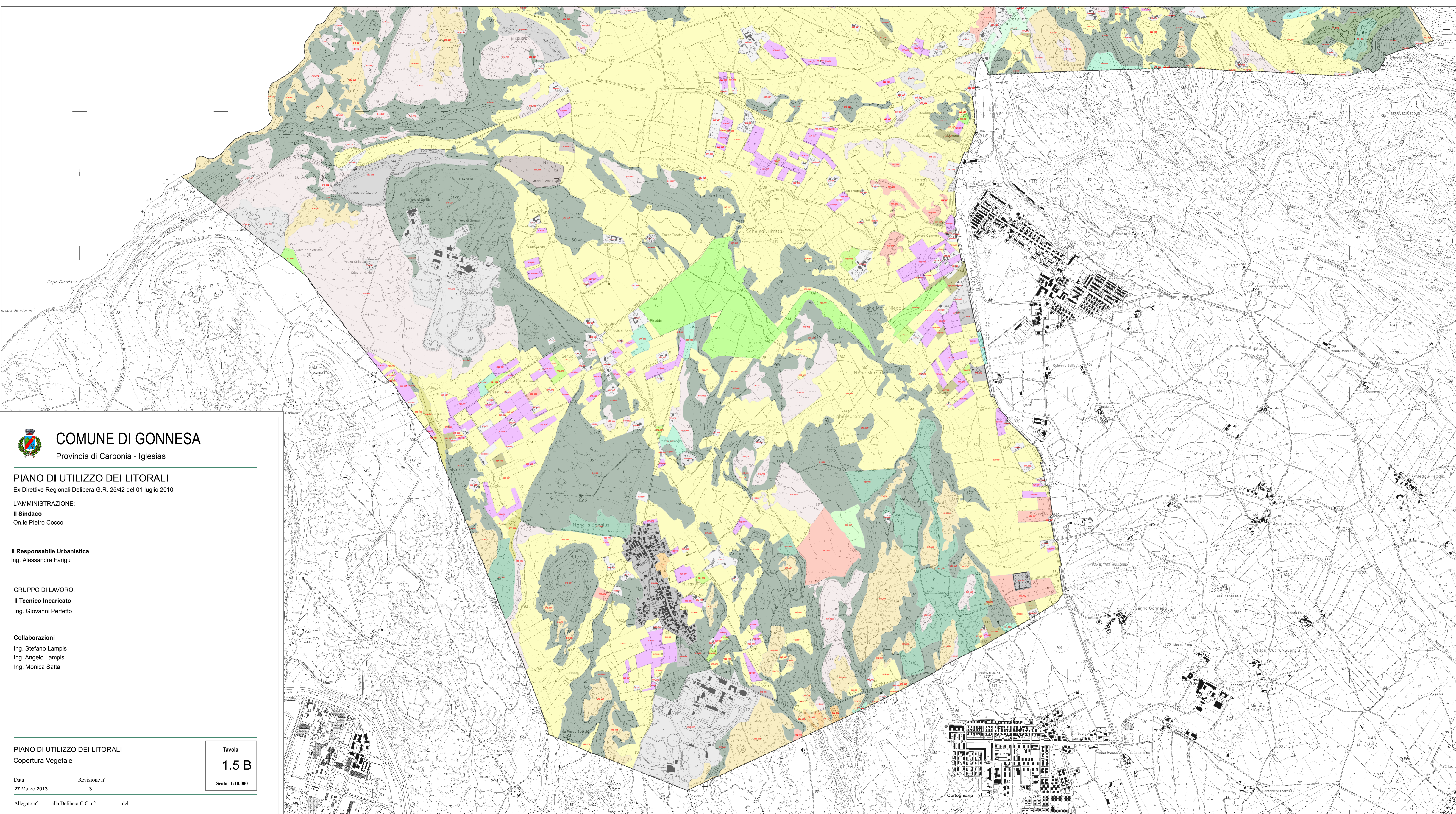
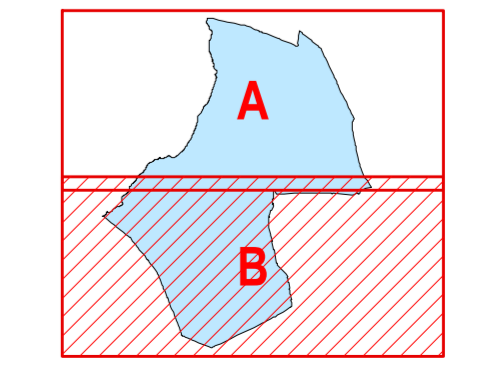

 **COMUNE DI GONNESA**
Provincia di Carbonia - Iglesias

PIANO DI UTILIZZO DEI LITORALI
Ex Direttive Regionali Delibera G.R. 25/42 del 01 luglio 2010

L'AMMINISTRAZIONE:
Il Sindaco
On.le Pietro Cocco

Il Responsabile Urbanistica
Ing. Alessandra Farigu

GRUPPO DI LAVORO:
Il Tecnico Incaricato
Ing. Giovanni Perfetto

Collaborazioni
Ing. Stefano Lampis
Ing. Angelo Lampis
Ing. Monica Satta

PIANO DI UTILIZZO DEI LITORALI
Copertura Vegetale

Tavola
1.5 B
Scala 1:10.000

Data 27 Marzo 2013
Revisione n° 3

Allegato n° alla Delibera C.C. n° del