

QUADRO D'INDICAZIONE

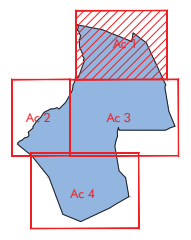

LEGENDA

- Identificativo univoco del bene
- Perimetro di tutela integrale
- Perimetro di tutela condizionata
- Perimetro d'attenzione

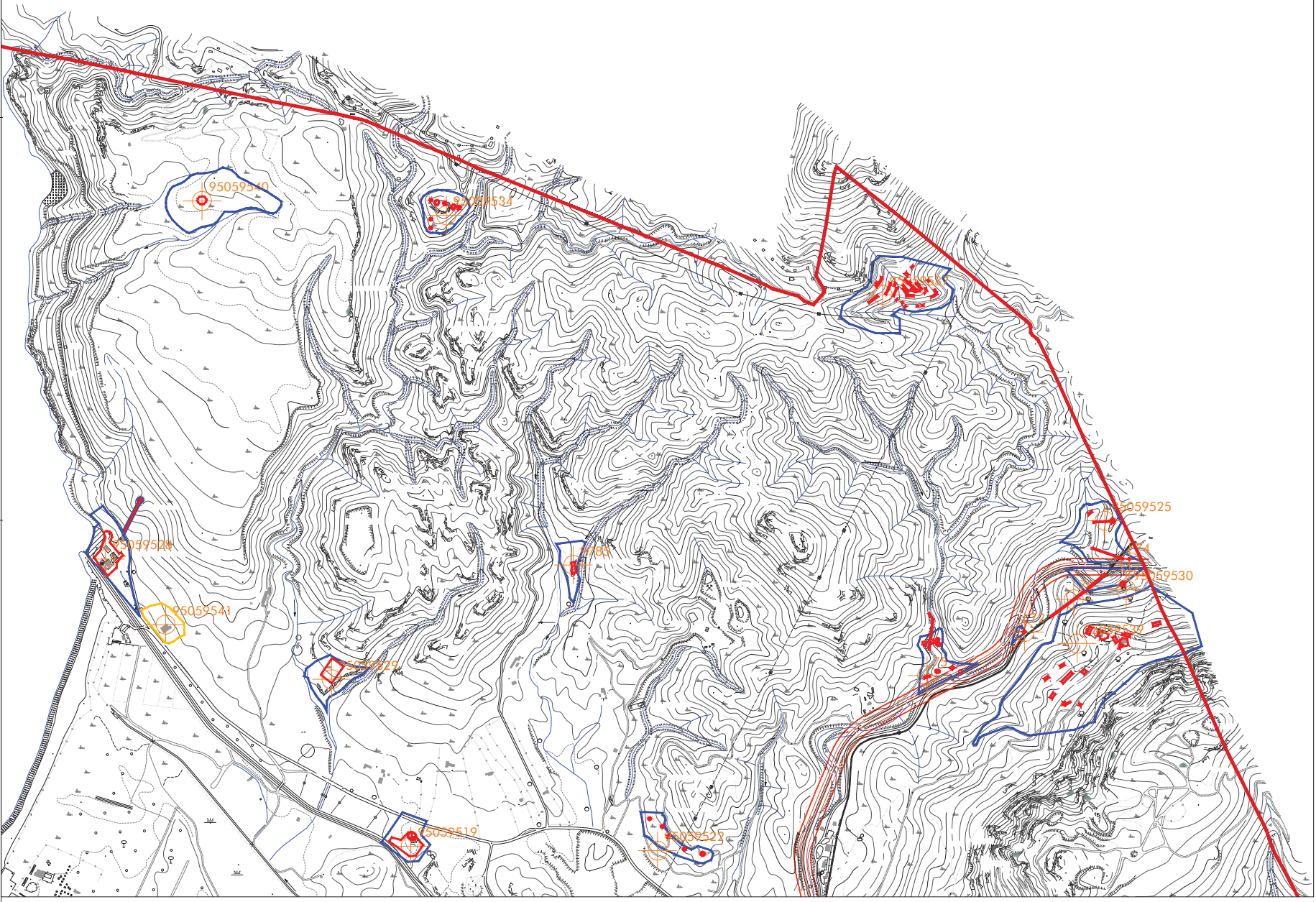

COMUNE DI GONNESSA		
PIANO URBANISTICO COMUNALE IN ADEGUAMENTO AL PIANO PAESAGGISTICO REGIONALE		
<small>Ufficio Tecnico Comunale - Area Urbanistica, Tecnica e Ambientale</small>		
<small>Progettato:</small>		
Arch. Francesco Deplano		
Arch. Massimo Faferri - Studio Professionisti Associati Srl		
<small>Collaboratori:</small>		
Ing. Simone Caroti, Arch. Pasquino Herrera Landívar, Ing. Isabella Lipari, Ing. Michele Marcellini, Geom. Giancarlo Mui, Ing. Mirabelle Pige		
<small>Comitato Consultivo:</small>		
Arch. G. Gianfrancesco Canino	- Aspetto storico - culturale	
Geom. Aurelio Faldò	- Aspetto ambientale	
Agrom. Gaetano Cipolletto	- Aspetto urbanistico	
Ing. Giovanni Perfetto	- Piano Urbanistico	
Ing. Paolo Monticci	- Sistemi Informatici Territoriali	
Geom. Patrizio Piras	- Adattamento al PAI	
Ing. Nicola Todde	- Compatibilità Idraulica	
<small>Redatto:</small>		
Dn. Pietro Cocco		
<small>Scala:</small>		
Ac 1	1:5000	gennaio 2015
COMUNE DI GONNESSA		
BENI PAESAGGISTICI E IDENTITARI INDIVIDUAZIONE PERIMETRI DI TUTELA NORD		
<small>Approvato:</small>	<small>data:</small>	<small>firmato:</small>