

PLANIMETRIA CATASTALE
FOGLIO 15
BASE CARTOGRAFICA ESTRATTO DI MAPPA AGENZIA DELLE ENTRATE

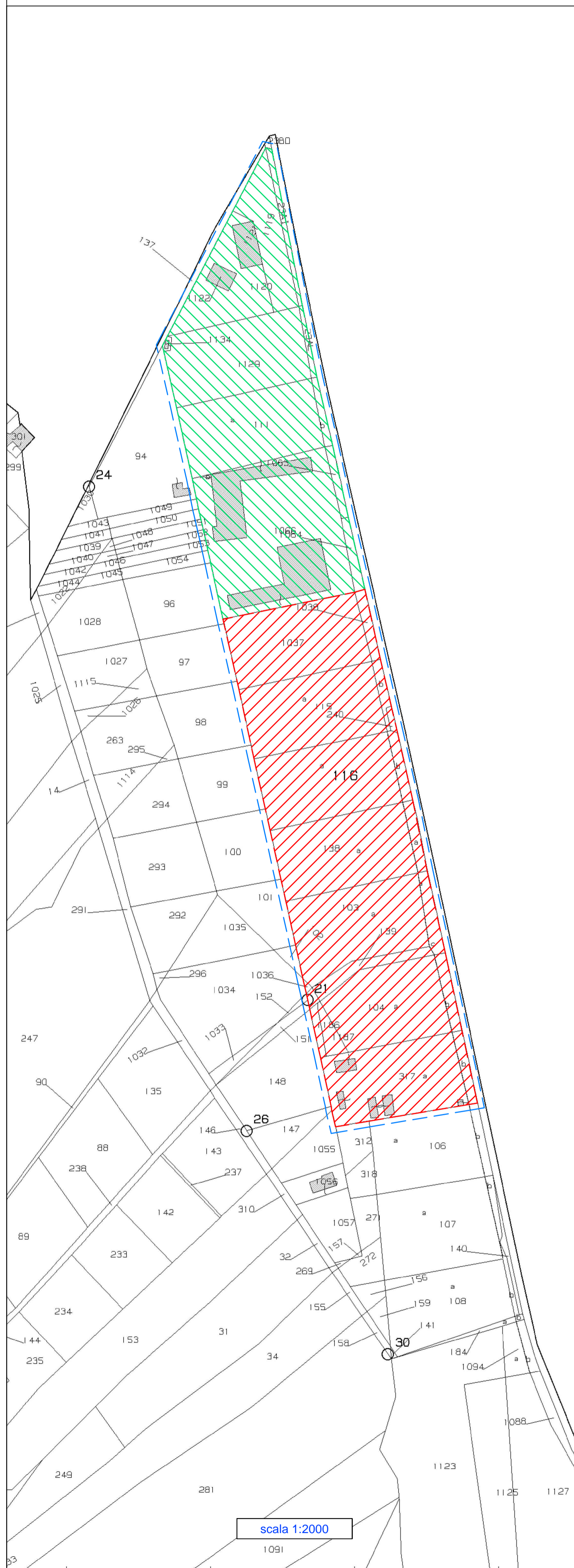

scala 1:2000

PLANIMETRIA CATASTALE
FOGLIO 15 - stralcio
BASE CARTOGRAFICA BANCA DATI WMS (Web Map Service) AGENZIA DELLE ENTRATE

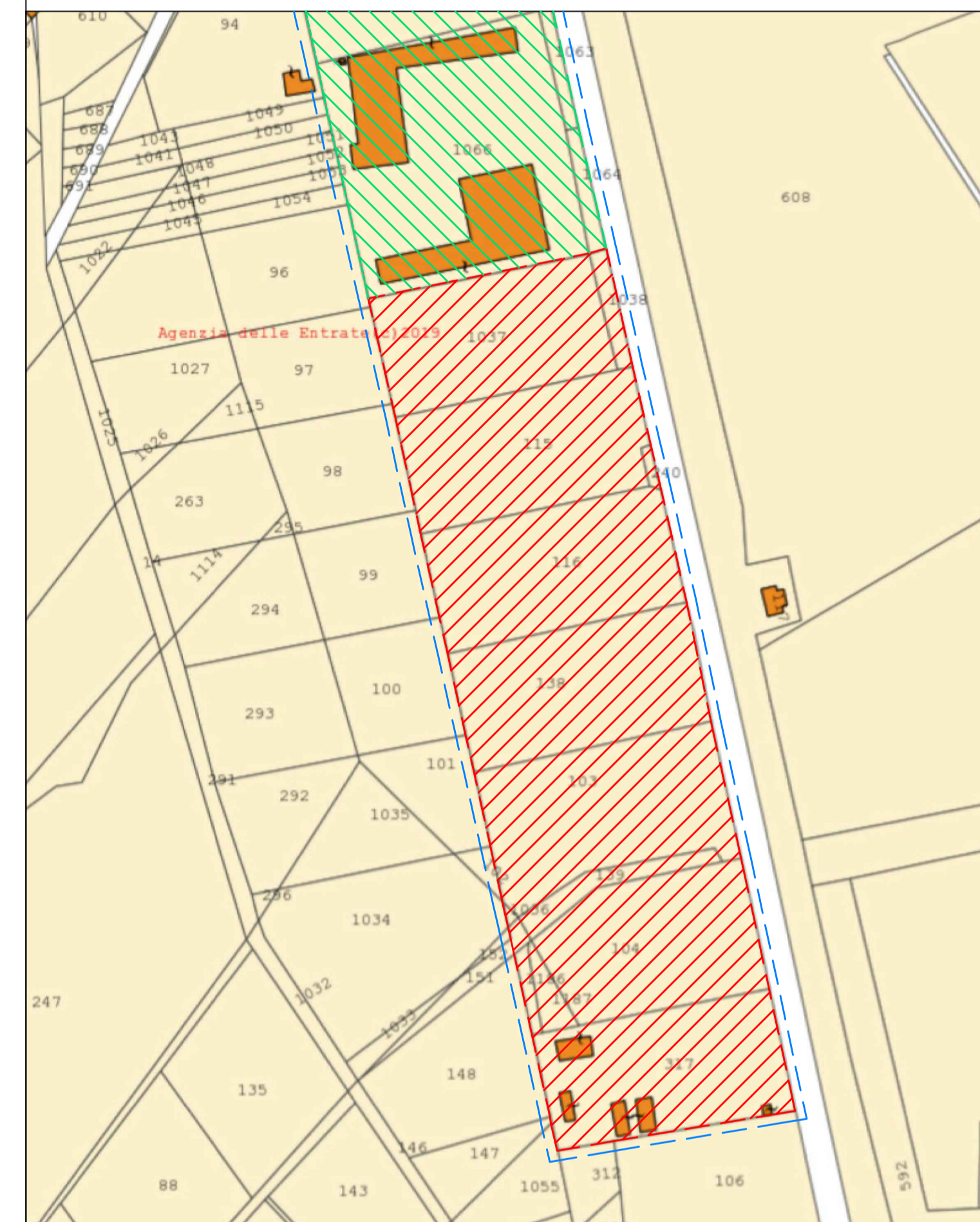

scala 1:2000

In seguito alle verifiche esperite presso l'archivio del Coordinamento Territoriale ANAS per la Sardegna, alla verifica della corrispondenza tra le dimensioni rilevate sul luogo e quelle derivanti dalla misura sull'estratto di mappa, alla verifica condotta attraverso il servizio di consultazione della banca dati cartografica del catasto -Web Map Service (WMS)- dell'Agenzia delle Entrate, si è accertato che le particelle censite al catasto terreni del comune di Gonnese al foglio 15, mappali numero 115, 116, 138, 103, 104, 317, 1037, 1038, 1186, 1187, 240, non sono interessate da frazionamenti registrati al catasto terreni del comune di Gonnese, né per essi risultano attivi o formalizzati procedimenti di esproprio a favore di enti terzi. Pertanto, i frazionamenti riportati nell'estratto di mappa prelevato in data 31/05/2018, identificati con il subalterno letterale "...", sono da ritenersi definitivamente decaduti.

LEGENDA	
	Perimetro subcomparto D2.6
	Area oggetto di pianificazione già assentita
	Area oggetto di pianificazione in progetto

COMUNE DI GONNESA
PROVINCIA DEL SUD SARDEGNA

PROGETTO URBANISTICO
PIANO DI LOTTIZZAZIONE DI INIZIATIVA PRIVATA
IN ZONA URBANISTICA D2.6, LOC. SU PONTI SU FIXI

Studio tecnico ing. Sandro Suella
via Siotto n. 1, Siliqua (CA) - tel.3481822690
sandrosuella@gmail.com

Il tecnico incaricato
Ing. Sandro Suella



REV.	DATA	DIS.	CONTR.	APP.	SPAZIO PER VISTI ED APPROVAZIONI
3					
2					
1					

PERIMETRAZIONE CATASTALE
RAFFRONTO CON BANCA DATI CATASTALE WMS

DATA	NOME	SOSTITUISCE IL:	CODICE /
//2018	**	SOSTITUITO DAL:	
//2018	**	FORMATO: Ax	SCALA: 1:2000
//2018	**	FOGLIO 1 DI 1	FILE DI RIF. **, DIS. N°

2bis

Il presente disegno e le informazioni in esso contenute sono di proprietà privata e ne è vietata la riproduzione e la divulgazione senza l'espressa autorizzazione